



Universidad
del Cauca

Centro Universitario de Salud Alfonso López
Lavado de Manos

Código: PM-IS-8.2.18-PT-6

Versión:1

Fecha de actualización:04-09-2015

Página
1 de 6

1. PROCESO/SUBPROCESO RELACIONADO:	Gestión de la Interacción Social/Servicios de salud a la Comunidad
2. RESPONSABLE(S):	Personal médico, enfermera, auxiliar de enfermería
3. OBJETIVO:	Garantizar seguridad al paciente por medio de procedimientos médicos y enfermeros de forma segura, mediante la implementación de un adecuado lavado de manos.
4. ALCANCE:	Este protocolo es de obligatorio cumplimiento antes y después de realizar cualquier procedimiento médico, o tener contacto con pacientes, para garantizar procedimientos médicos y enfermeros seguros Va desde el lavado de manos hasta el lavado quirúrgico.
5. MARCO NORMATIVO:	<p>Ley 100 de 1993: por la cual se crea el sistema de seguridad social integral y se dictan otras disposiciones.</p> <p>Resolución 1446 de 2006: Por el cual se establece el Sistema Obligatorio de Garantía de Calidad de la Atención de salud del Sistema General de Seguridad Social en Salud</p> <p>Resolución 1043 de 2006: Por la cuales se establecen las condiciones que deben cumplir los prestadores de servicios de salud para habilitar sus servicios e implementar el componente de auditoria para le mejoramiento de la calidad, de la atención y se dictan otras disposiciones.</p>

6. CONTENIDO:

No.	Descripción de la Actividad	Cargo Responsable	Punto de Control
1	Lavado De Rutina Higiénico <ul style="list-style-type: none">• Abrir el grifo• Colocar jabón líquido en las manos.• Humedecer la manos• Frotar las manos palma con palma dorso con dorso, espacios interdigitales Y muñeca durante 10 minutos• Lavar con agua corriente• Secar con toalla de papel• Cerrar el grifo con la toalla utilizada para secar las manos	Personal médico, enfermera, auxiliar de enfermería	Verificar lista de chequeo
2	Lavado Quirúrgico	Personal	Verificar lista de



Centro Universitario de Salud Alfonso López
Lavado de Manos

Código: PM-IS-8.2.18-PT-6

Versión:1

Fecha Vigencia:04-09-2015

Página
2 de 6

Mojar las manos antebrazo hasta 6 cm s por encima del codo, el agua debe escurrir de los dedos hacia el codo. Mantenga siempre las manos en alto. 1. Tomar 5 ccs de jabón líquido, realice lavado de manos clínico 30 segundos. 2. Enjuagar con una buena cantidad de agua. El agua debe escurrir de los dedos hacia el brazo. 3. Secar las manos con compresa estéril desde los dedos hacia los codos.	medico, enfermera, auxiliar de enfermería	chequeo
---	--	---------







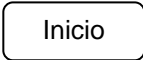

7. FORMATOS:	N.A
8.ABREVIATURAS Y DEFINICIONES:	LAVADO DE MANOS: es la frotación vigorosa de las manos previamente enjabonadas seguida de un lavado con agua potable con el fin de reducir suciedad, flora transitoria y resistente y así evitar transmisión de estos microorganismos de persona a persona. LAVADO DE RUTINA HIGIÉNICO: Es la limpieza mecánica y química de las manos, que se requiere para participar en un procedimiento aséptico y quirúrgico.

9. REGISTRO DE MODIFICACIONES:

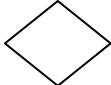
FECHA	VERSIÓN: No	CÓDIGO	MODIFICACIONES
17-01-2012	0	MM-IS-8.2.18-PT-6	Construcción del protocolo de Lavado de Manos y aplicación de la nueva estructura para documentar procedimientos.
04-09-2015	1	PM-IS-8.2.18-PT-6	Actualización del formato de caracterización

10. ANEXOS:	Anexo A: Convenciones del Diagrama de Flujo Anexo B: Diagrama de Flujo del procedimiento
--------------------	---

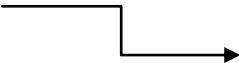
Anexo A: Convenciones del Diagrama de Flujo

SIMBOLO	SIGNIFICADO
	Identifica el inicio del proceso.
	Representa la preparación de un documento en original.
	Representa la preparación de un documento que se elabora en original y varias copias.
	Representa la toma de decisiones.
	Representa una operación.
	Conector de páginas.
	Conector interno. Permite conectar actividades o formatos con otras actividades dentro del Flujograma.
	Indica el sentido de la información. Las flechas se utilizan para conectar los diferentes símbolos y con ello se representa el recorrido de la información entre las diferentes actividades o dependencias.
	Representa el final del procedimiento/proceso.



Universidad
del Cauca

Centro Universitario de Salud Alfonso López
Lavado de Manos

Código: PM-IS-8.2.18-PT-6

Versión:1

Fecha Vigencia:04-09-2015

Página
4 de 6

ELABORACIÓN	REVISIÓN
Nombre:	Nombre:
	Responsable Subproceso
Cargo: Director(a) Centro Universitario de Salud Alfonso López	Cargo: Director(a) Centro Universitario de Salud Alfonso López
Fecha: DD-MM.AA	Fecha: DD-MM.AA
REVISIÓN	APROBACIÓN
Nombre:	
Responsable Proceso	
Cargo: : Vicerrector(a) de Cultura y Bienestar	Rector
Fecha: DD-MM.AA	Fecha: DD-MM.AA

Nota: La firma en el espacio revisión - responsable de subproceso, aplica cuando el subproceso exista.



Anexo B: Diagrama de Flujo del procedimiento

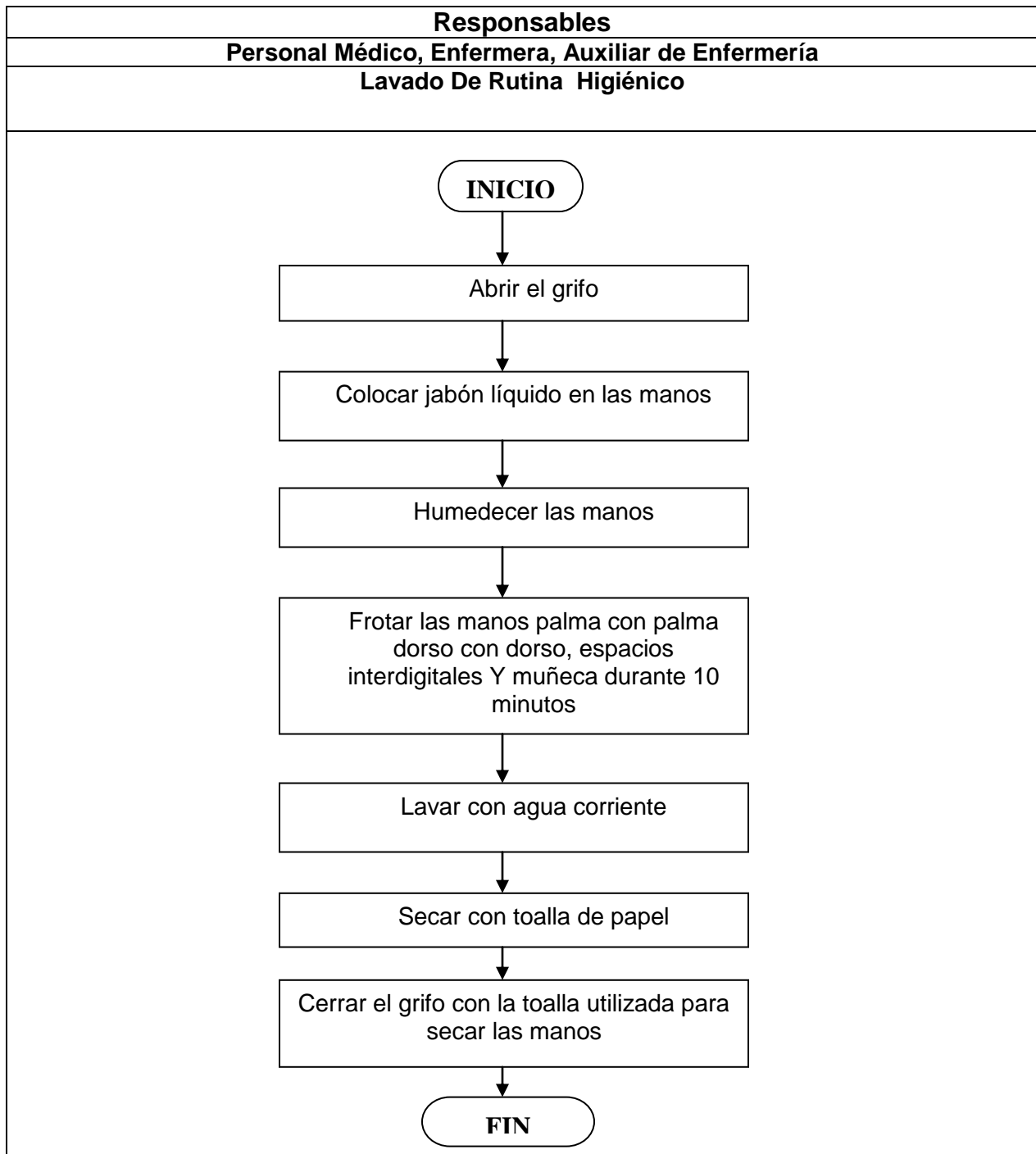

Responsables

Personal Médico, Enfermera, Auxiliar de Enfermería

Lavado Quirúrgico

