



Centro Universitario de Salud Alfonso López
Evento adverso seguido a vacunación e inmunización

Código: PM-IS-8.2.18-PT-5

Versión:1

Fecha de actualización:04-09-2015

Página
1 de 9

1. PROCESO/SUBPROCESO RELACIONADO:	Gestión de la Interacción Social/Servicios de salud a la Comunidad
2. RESPONSABLE(S):	Coordinador de PAI, Enfermero del punto de atención, Auxiliar de Enfermería a cargo del servicio de Vacunación
3. OBJETIVO:	Establecer en el Centro Universitario En Salud "Alfonso López" el sistema de vigilancia para los eventos adversos seguido a vacunación, estandarizar la atención médica y de enfermería al usuario que presenta un evento adverso por vacunación teniendo en cuenta las particularidades de cada individuo.
4. ALCANCE:	Desde: El momento en que se presenta el evento adverso seguido a vacunación, Hasta: Que se cierra el caso
5. MARCO NORMATIVO:	<p>Ley 100 de 1993: por la cual se crea el sistema de seguridad social integral y se dictan otras disposiciones.</p> <p>Resolución 1446 de 2006: Por el cual se establece el Sistema Obligatorio de Garantía de Calidad de la Atención de salud del Sistema General de Seguridad Social en Salud</p> <p>Resolución 1043 de 2006: Por la cuales se establecen las condiciones que deben cumplir los prestadores de servicios de salud para habilitar sus servicios e implementar el componente de auditoria para le mejoramiento de la calidad, de la atención y se dictan otras disposiciones.</p>

6. CONTENIDO:

No.	Descripción de la Actividad	Cargo Responsable	Punto de Control
1	Se ha llevado a cabo la vacunación del paciente.	Auxiliar de enfermería del	Verificación Carnet de



Centro Universitario de Salud Alfonso López
Evento adverso seguido a vacunación e inmunización

Código: PM-IS-8.2.18-PT-5

Versión:1

Fecha Vigencia:04-09-2015

Página
2 de 9

		servicio de vacunación	vacunas
2	Revisa el carnet copia que trae la madre, en donde observamos, nombre del niño, fecha de nacimiento, procedencia, dosis a aplicar según esquema, esto si el niño ha sido vacunado anteriormente.	Auxiliar de enfermería del servicio de vacunación o personal médico.	Reporte de novedad al coordinador del CUS
3	Inmediatamente se presenta el EASV	Enfermero o personal médico.	
4	Atención Médica según TRIAGE del usuario (a) del servicio de vacunación.	Medico de turno	Registro en Historia clínica
5	Activación del sistema de referencia y contra referencia de pacientes	Medico de Turno	
6	Diligenciar la ficha de notificación de evento adverso seguido a vacunación y realizar el reporte a través del sistema de vigilancia epidemiológica	Médico que atiende el caso y la auxiliar del área de vacunación.	Ficha de notificación del evento adverso seguido a vacunación
7	Garantizar cita de control por medicina general en la institución.	Coordinador o director del punto de atención	Registro en Historia clínica



Centro Universitario de Salud Alfonso López
Evento adverso seguido a vacunación e inmunización

Código: PM-IS-8.2.18-PT-5

Versión:1

Fecha Vigencia:04-09-2015

Página
3 de 9

8	Realizar visita domiciliar a al usuario (a) del servicio de vacunación.	Auxiliar de enfermería servicio de vacunación.	Registro en Historia Clínica.
9	Comité de vigilancia epidemiológica para definir cuál fue el error y los factores contributivos al EASV.	Coordinador del punto de atención y Coordinador de PAI municipal	Plan de mejoramiento institucional

7. FORMATOS:	Notificación Evento Adverso Registro diario de vacunación PAI
8.ABREVIATURAS Y DEFINICIONES:	<p>CUS: Centro Universitario en Salud</p> <p>EASV: Evento Adverso Seguido a Vacunación</p> <p>PAI: Programa Ampliado de Inmunización</p> <p>NO INTENCIONALIDAD: Claramente, implica un daño involuntario. Cualquier análisis de evento adverso debe partir de la base de que nadie en el equipo de salud ni en la institución tiene la intención de hacerle daño al paciente. El propósito de los profesionales, de los equipos y de las instituciones de salud es mantener, recuperar o mejorar las condiciones de salud de los pacientes, y bajo el principio hipocrático, al menos no hacer daño.</p> <p>EVENTO ADVERSO NO EVITABLE: lesión o daño no intencional causado por la intervención asistencial ejecutada sin error, no por la patología de base. Ocurre cuando, por ejemplo, se administra un medicamento o se aplica una tecnología en dosis y forma adecuada, para la patología adecuada.</p> <p>EVENTO ADVERSO EVITABLE: lesión o daño no intencional causado por la intervención asistencial ejecutada con error, no por la patología de base.</p> <p>ERROR: uso de un plan equivocado para el logro de un resultado esperado o falla en completar una acción como estaba planeada. Los errores se pueden cometer por omisiones o acciones, conscientes o inconscientes.</p> <p>INCIDENTE: Se trata de situaciones en las cuales la intervención asistencial se ejecuta con error, por acción o por omisión; pero</p>



Centro Universitario de Salud Alfonso López
Evento adverso seguido a vacunación e inmunización

Código: PM-IS-8.2.18-PT-5

Versión:1

Fecha Vigencia:04-09-2015

Página
4 de 9

como resultado del azar, de una barrera de seguridad o de una intervención oportuna, no se presenta un daño en el paciente.

SEGÚN LA INTENSIDAD: Leve, Moderado y Severo

Los eventos adversos posvacunales pueden ser leves, moderados o graves. Las más frecuentes suelen ser leves a moderadas, son autolimitadas, no son una amenaza para la vida, no generan hospitalización, incapacidad o secuelas permanentes y según el tipo de biológico son consideradas como reacción propia al antígeno inmunizante o de algún componente del biológico. Su manejo consiste en medidas generales, no requiere tratamiento específico.

Las reacciones graves son las que llevan a la muerte, ponen en peligro la vida, requieren hospitalización, pueden generar incapacidad temporal o permanente o requieren un tratamiento específico dirigido por un médico.

9. REGISTRO DE MODIFICACIONES:

FECHA	VERSIÓN: No	CÓDIGO	MODIFICACIONES
17-01-2012	0	MM-IS-8.2.18-PT-5	Construcción del procedimiento Evento Adverso Seguido a Vacunación e Inmunización y aplicación de la nueva estructura para documentar procedimientos
04-09-2015	1	PM-IS-8.2.18-PT-5	Actualización del formato de caracterización

10. ANEXOS:

Anexo A: Convenciones del Diagrama de Flujo
Anexo B: Diagrama de Flujo del procedimiento
Anexo C: Clasificación De Evento Adverso Seguido Por Vacunación
Anexo D: Tabla de verificación



Universidad
del Cauca

Centro Universitario de Salud Alfonso López
Evento adverso seguido a vacunación e inmunización

Código: PM-IS-8.2.18-PT-5

Versión:1







Fecha Vigencia:04-09-2015

Página
5 de 9

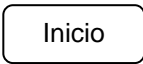
ELABORACIÓN	REVISIÓN
Nombre:	Nombre:
	Responsable Subproceso
Cargo: Director(a) Centro Universitario de Salud Alfonso López	Cargo: Director(a) Centro Universitario de Salud Alfonso López
Fecha: 17-01-2012	Fecha: DD-MM.AA
REVISIÓN	APROBACIÓN
Nombre:	
Responsable Proceso	
Cargo: Vicerrector(a) de Cultura y Bienestar	Rector
Fecha: DD-MM.AA	Fecha: 04-09-2015

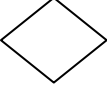
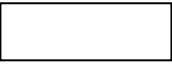
Nota: La firma en el espacio revisión - responsable de subproceso, aplica cuando el subproceso exista.

Anexo A: Convenciones del Diagrama de Flujo

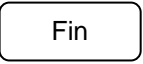
SIMBOLO	SIGNIFICADO
 Inicio	Identifica el inicio del proceso.
	Representa la preparación de un documento en original.
	Representa la preparación de un documento que se elabora en original y varias copias.
	Representa la toma de decisiones.
	Representa una operación.
	Conector de páginas.
	Conector interno. Permite conectar actividades o formatos con otras actividades dentro del Flujograma.
	Indica el sentido de la información. Las flechas se utilizan para conectar los diferentes símbolos y con ello se representa el recorrido de la información entre las diferentes actividades o dependencias.
 Fin	Representa el final del procedimiento/proceso.

Anexo B: Diagrama de Flujo del procedimiento

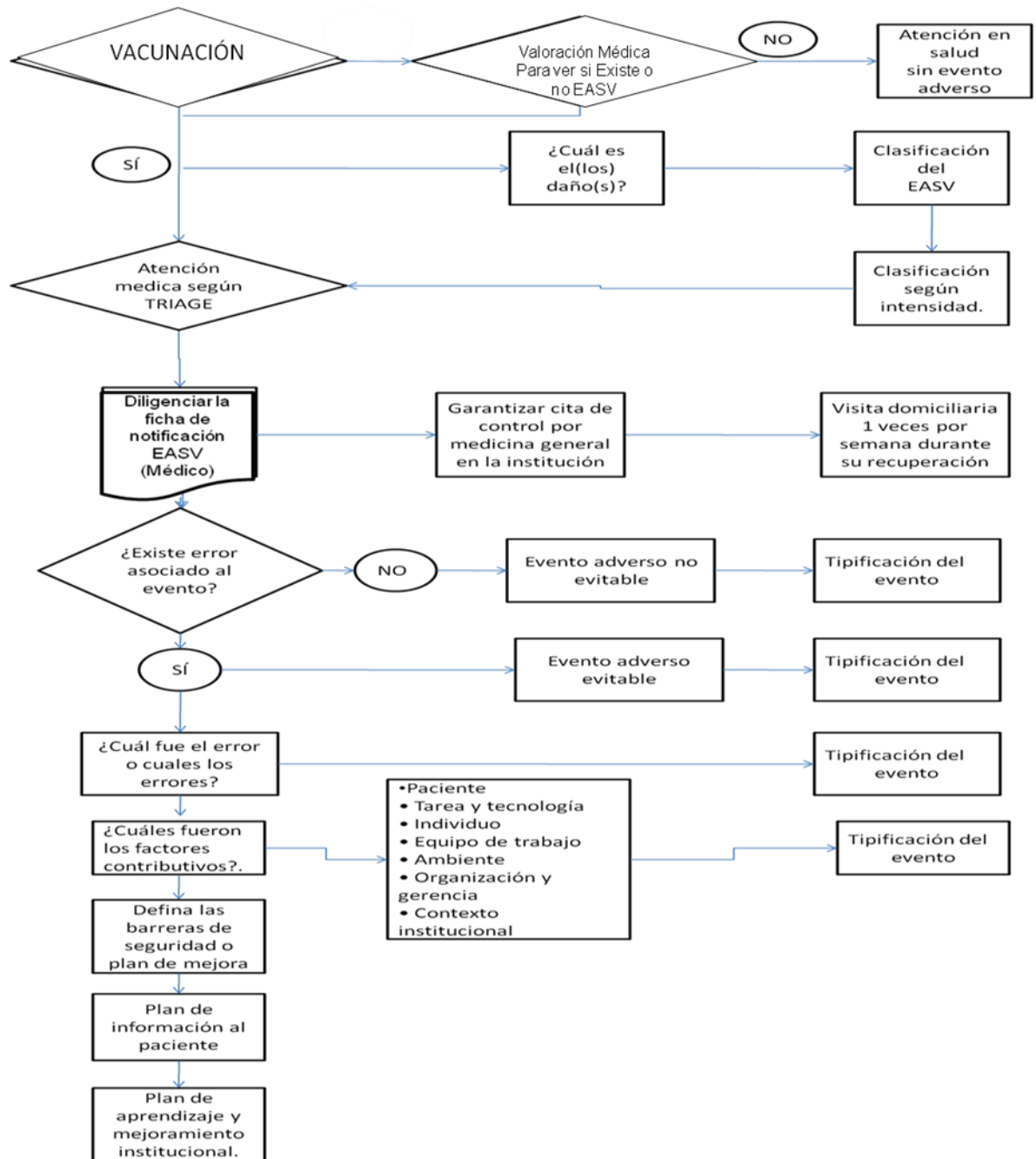



Centro Universitario de Salud Alfonso López
Evento adverso seguido a vacunación e inmunización

Código: PM-IS-8.2.18-PT-5

Versión:1

Fecha Vigencia:04-09-2015

Página
8 de 9

Anexo C.

CLASIFICACIÓN DE EVENTO ADVERSO SEGUIDO POR VACUNACIÓN

Inducidos por Vacunas	Precipitados por Vacunas	Causados por Errores Programáticos	Coincidentes
Son aquellas reacciones debidas a características intrínsecas de la preparación vacunal y la respuesta individual.	Aquellas situaciones desencadenadas por la administración de una vacuna pero que pudieron haber ocurrido luego o en otras circunstancias	Evento que está causado por uno o varios errores en la manipulación o la administración de una vacuna. En este grupo se incluyen errores en Buenas Prácticas de Manufactura, contaminación, falla en los administrativos o en el almacenamiento de vacunas.	Están relacionados únicamente con el tiempo, pero que no son debidos a la inmunización.



Centro Universitario de Salud Alfonso López
Evento adverso seguido a vacunación e inmunización

Código: PM-IS-8.2.18-PT-5

Versión:1

Fecha Vigencia:04-09-2015

Página
9 de 9

Anexo D.

TABLA DE VERIFICACIÓN ESAVI

CALIFICACION	PORCENTAJE DE CUMPLIMIENTO	NUMERO DE PUNTOS
EXCELENTE	100%	10-11
BUENO	80% a 92%	8-9
DEFICIENTE	< 80%	<8

Firmas:

Auditor _____ Enfermero _____